

**목원대학교**  
**싱가포르-말레이시아 영어연수 탐방**  
(4주간 일정계획안; 수정안)

행사 지원

**The APEX Group (Singapore),**

**EGR Korea (한국연락사무소)**

Tel. +82-10-3289-2204 Email: britechang@gmail.com

## **싱가포르/말레이시아 4주간 연수탐방 일정(안)**

## ● 싱가포르/말레이시아 영어 연수 및 취업탐방 프로그램 시행방침

- 본 일정은 싱가포르/말레이시아를 오가며 영어연수 및 현지생활 적응에 초점을 맞추어 운영
- 숙소는 싱가포르 3-4성급 호텔 2인1실 배정, 말레이시아는 남녀별 콘도 아파트(수영장, Gym, 기타 편의설비 구비) 각각 배정 예정(콘도당 방 3-4개 및 욕실 3개 이상 고급콘도)
- 연수기간 중 수업은 하루 4시간, 주당 4-5일(16-20시간)의 수업 운영 (4주 72시간 내외 수업 예정)
- 연수기간중 필요시에만 단체버스를 이용하고, 대부분의 이동은 현지생활 적응훈련 차원에서 개별 대중교통(전철(MRT),버스, Grab) 이용 권장 (\*말레이시아내 교통편은 별도 공지)
- 매끼 식사의 경우, 대부분의 식사는 현지인이 주로 이용하는 Food Court 위주로 개별 메뉴 선택 이용하도록 권장(현지 적응교육 일환): 식사 10회는 안내 및 교육 차원 제공 예정
- 항공편은 직항(7시간)을 원칙으로 각자 예약 및 구입하되 가능한한 동일 항공편(추후 지정) 이용
- 방문 지역은 치안 상 문제는 거의 없으나, 안전. 교통사고에 대하여는 유의하도록 교육.
- 효율적 운영과 생활지도를 위하여 첫 1-2주간 인솔 및 안내 동행 예정



## 소요 예산 내역 (참가학생 10명 기준)

항 목	내 역	금 액	비 고
숙소	SG Hotel (7박)	6,400천 원	3-4성급, 2인 1실 투숙
	MY Condo (19박)	6,300천 원	남녀 각각 콘도 숙박
수업료	10명, 수업 72시간 기준	12,800천 원	2시간 X 4주간 36회
교통비	단체버스 이동(4회)	1,200천 원	단체버스 4회 운용기준
식 대	기간 중 10회	2,000천 원	현지 식생활 안내
인솔 및 행정	인솔경비, 기타 잡비 등	2,500천 원	
	(총 계)	31,200천 원	*1인당 312만원 소요

## 4주 영어연수 프로그램 일정 요약 (26박28일)

\*SG: Singapore  
MY: Malaysia

일	월	화	수	목	금	토
	D+1 인천출발 → SG 도착	D+2	D+3 SG (6박)	D+4	D+5	D+6
D+7	D+8	D+9	D+10 MY(7박)	D+11	D+12	D+13
D+14	D+15	D+16	D+17 MY(7박)	D+18	D+19	D+20
D+21	D+22	D+23	D+24 MY(5박)	D+25	D+26 SG(1박)	D+27 SG 출발

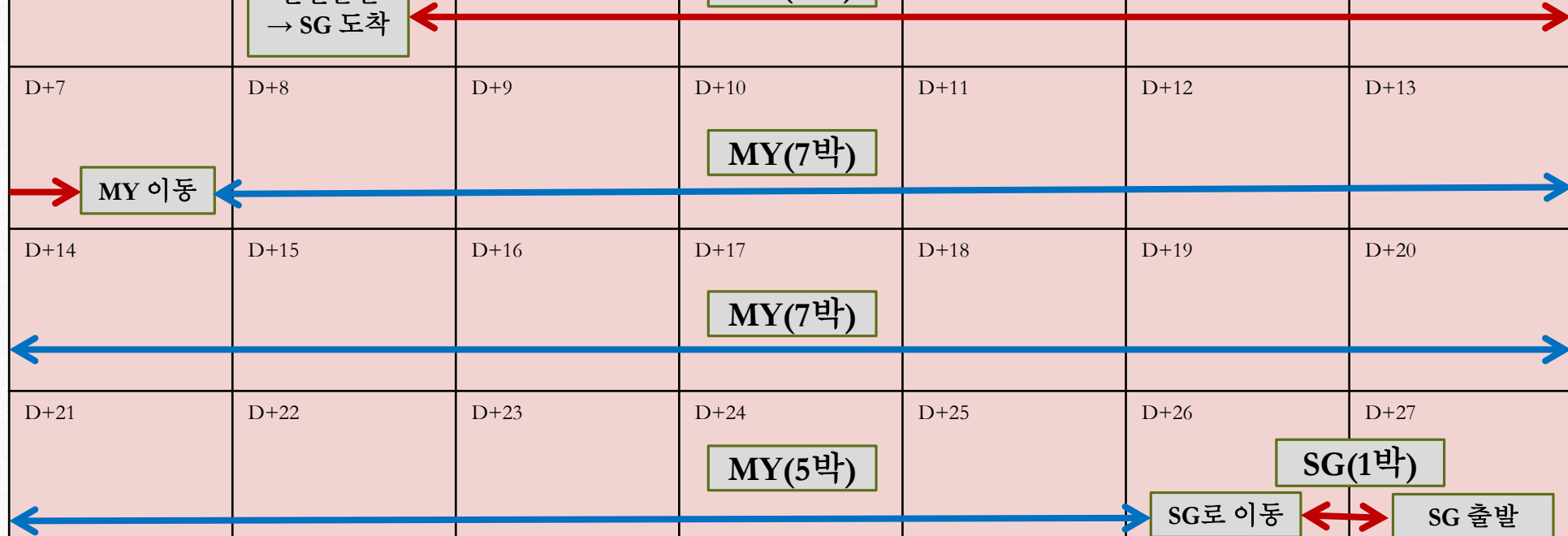

### D+1(월): 인천 → 싱가포르(SG) 1일차

09:00	인천 국제공항 (ICN) 집결
11:05-16:45	인천 공항 → 싱가포르(SG) Changi 공항
17:45	숙소로 출발 (단체버스 이동)
18:30	호텔 도착 및 체크인
19:00	저녁식사 및 생활 안내

### D+2 (화) : SG 2일차

08:30	아침식사
10:30-12:00	<b>수업 1</b> (Orientation 및 현지 취업여건)
12:00-13:30	점심식사
13:30-15:30	<b>영어 수업 2</b>
16:00-17:00	<b>KOTRA 싱가포르무역관 방문 (추진)</b> - 싱가포르 경제현황 및 현지취업 가능성 청취
18:30	저녁식사



**D+3 (수) : SG 3일차**

08:30	아침식사
10:00-12:00	영어 수업 3
12:00	점심식사
14:00-16:00	영어 수업 4
18:00	저녁식사
20:00	현지취업 선배와의 만남 (추진)

**D+4 (목) : SG 4일차**

08:30	아침식사
10:00-12:00	영어 수업 5
12:00	점심식사
14:00-16:00	영어 수업 6
19:00	저녁식사

### D+5(금): SG 5일차

08:30	아침식사
10:00-12:00	영어 수업 7
12:00	점심식사
14:00-16:00	영어 수업 8
16:30	현지 생활여건 조사
18:30	저녁식사

### D+6 (토) : SG 6일차

08:30	아침식사
오전	현지 명소탐방 (Sentosa Resort 등)
12:00	점심 및 탐방
오후	자유 활동 (팀별)
18:00	저녁식사
20:00	Clarke Quay 등 방문 및 자유시간



**D+7(일): SG 7일차→말레이시아(MY) 1일차**

09:30	아침식사 후 호텔 체크아웃
10:00	버스 탑승, 출발
11:30	말레이시아(JB) 도착
12:00	점심식사
14:00	말레이시아 숙소 체크인
오후	생활 안내 및 휴식
19:00	저녁식사

**D+8(월): MY 2일차**

08:30	아침식사
10:00-12:00	영어 수업 9 (영어면접 요령 등)
12:00-14:00	점심식사
14:00-16:00	영어 수업 10
18:00	저녁식사
20:00	현지 활동

**D+9 (화) : MY 4일차**

08:30	아침식사 후 호텔 체크아웃
10:00-12:00	<b>영어 수업 11</b>
12:00-14:00	점심식사
14:00-16:00	<b>영어 수업 12</b>
19:00	저녁식사

**D+10 (수) : MY 5일차**

08:30	아침식사
10:00-12:00	<b>영어 수업 13</b>
12:00-14:00	점심식사
14:00-16:00	<b>영어 수업 14</b>
16:00	현지 탐방
19:00	저녁식사
20:00	Bukit Bintang 등 방문 및 자유시간

**D+11 (목): MY 6일차**

08:30	아침식사
10:00-12:00	영어 수업 15
12:00-14:00	점심식사 (자유)
14:00-16:00	영어 수업 16
18:00	저녁식사
20:00	중간점검 티타임

**D+12(금): MY 7일차**

08:30	아침식사
10:00-12:00	영어 수업 17
12:00-14:00	점심식사
14:00-16:00	영어 수업 18
18:00	저녁식사
20:00	Activities



**D+13 (토): MY 8일차**

09:00	아침 식사
10:00-18:00	말레이시아 문화 탐방
12:00-14:00	점심식사
18:00	호텔 귀환
18:30	저녁식사 후 휴식

**D+14(일): MY 9일차**

09:00	아침식사
종일	자유시간 (현지 시장조사)
18:30	저녁식사

**D+15 (월) : MY 10일차**

08:30	아침식사
10:00-12:00	영어 수업 19
12:00-14:00	점심식사
14:00-16:00	영어 수업 20
18:00	저녁식사
20:00	시내 명소 방문 및 자유시간

**D+16 (화) : MY 11일차**

08:30	아침식사 후 호텔 체크아웃
10:00-12:00	영어 수업 21
12:00-14:00	점심식사
14:00-16:00	영어 수업 22
19:00	저녁식사

**D+17 (수) : MY 12일차**

08:30	아침식사
10:00-12:00	영어 수업 23
12:00-14:00	점심식사
14:00-16:00	영어 수업 24
16:00	Activities
19:00	저녁식사

**D+18 (목) : MY 13일차**

08:30	아침식사
10:00-12:00	영어 수업 25
12:00-14:00	점심식사
14:00-16:00	영어 수업 26
16:00	도심 명소 방문
19:00	저녁식사



**D+19 (금) : MY 14일차**

08:30	아침식사
10:00-12:00	영어 수업 27
12:00-14:00	점심식사
14:00-16:00	영어 수업 28
18:00	저녁식사
20:00	JB 도심 방문 및 자유시간

**D+20(토): MY 15일차**

08:30	아침식사
09:30	겐팅 하이랜드 등 방문
All Day	방문지 내 자유 활동 (팀별 활동)
19:30	저녁식사

**D+21(일) : MY 16일차**

09:00	아침식사
종일	자유시간 (현지 시장조사)
18:30	저녁식사

**D+22(월) : MY 17일차**

08:30	아침식사
10:00-12:00	영어 수업 29
12:00-14:00	점심식사
14:00-16:00	영어 수업 30
18:00	저녁식사
20:00	현지 취업 한국인 선배와의 만남 (추진)

**D+23(화) : MY 18일차**

08:30	아침식사
10:00-12:00	<b>영어 수업 31</b>
12:00-14:00	점심식사
14:00-16:00	<b>영어 수업 32</b>
19:00	저녁식사

**D+24(수) : MY 19일차**

08:30	아침식사
10:00-12:00	<b>영어 수업 33</b>
12:00-14:00	점심식사
14:00-16:00	<b>영어 수업 34</b>
16:00	현지 생활여건 조사
19:00	저녁식사



**D+25(목) : MY 19일차**

08:30	아침식사
10:00-12:00	<b>영어 수업 35</b>
12:00-14:00	점심식사
14:00-16:00	<b>영어 수업 36</b>
16:00	현지 생활여건 조사
19:00	저녁식사
20:00	자유시간

**D+26(금): MY20일차**

09:30	아침식사 후 숙소 체크아웃
10:00	버스 탑승, 싱가포르 향발
10:00-12:00	MY → SG 이동 (단체버스)
12:30	점심 식사
14:00	싱가포르 호텔 체크인
오후	싱가포르 도심 방문 및 자유시간

**D+27(토) : SG 2-2일차**

10:00	호텔 체크아웃, 호텔에 짐 보관
10:00-16:30	시장조사 (Mustafa Center 방문 등)
17:00	호텔 귀환 및 짐 찾음
17:30	Changi 공항으로 이동 (단체버스)
18:30	저녁식사 (공항내)
23:55	싱가포르 출발 → 인천공항

**D+28 (일) : 한국 도착**

07:15	인천공항 도착
08:00	귀가 (공항버스 또는 KTX)

## 주요 연락처

	주 소	전화번호	비고
싱가포르호텔			
JB 콘도			남학생 숙소
			여학생 숙소
KOTRA 싱가포르무역관	<u>Korea Trade Center, Singapore</u> 7 Temasek Blvd., #14-01 Suntec Tower I	65-6426-7202 김은수 65-6426-7219 안재은	관장 백인기
SG Kingston College			
MY English Institute			



# SOME OF KINGSTON INTERNATIONAL COLLEGE STUDENTS





















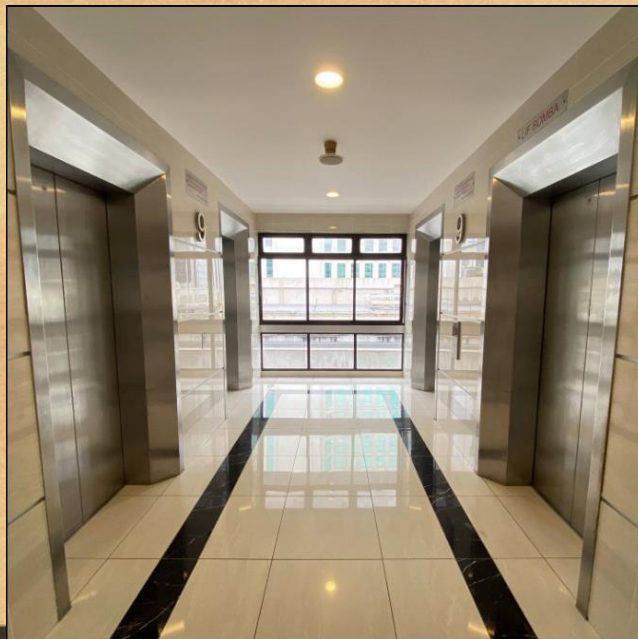

말레이시아 콘도(숙소) 예시



Swimming Pool



Terrace

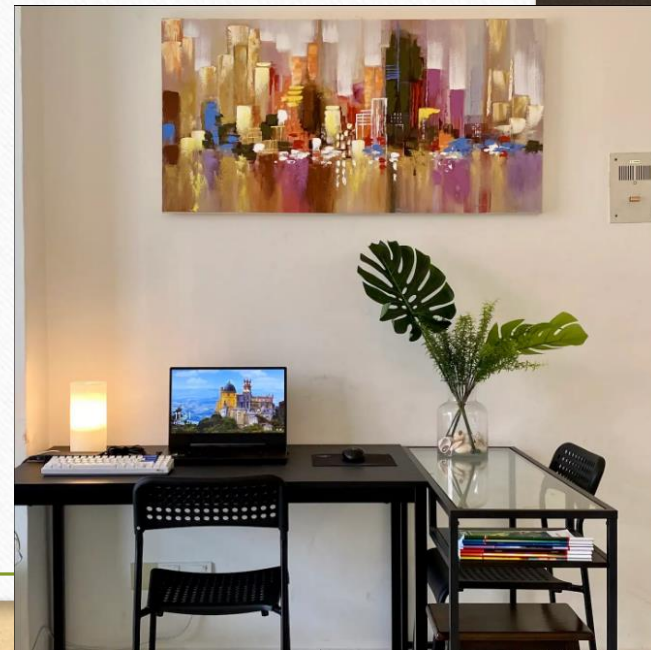
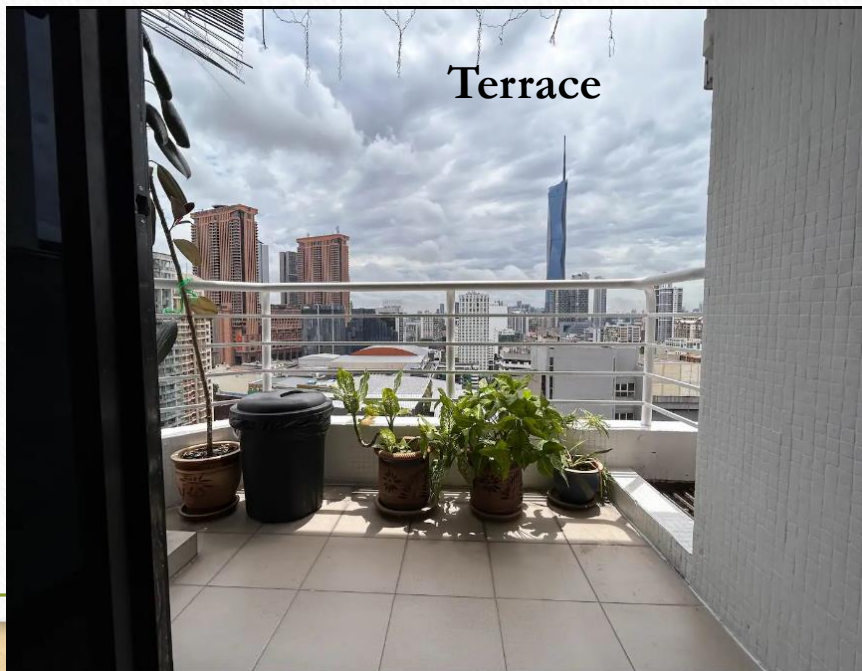



Living Rm 1



Living Rm 2

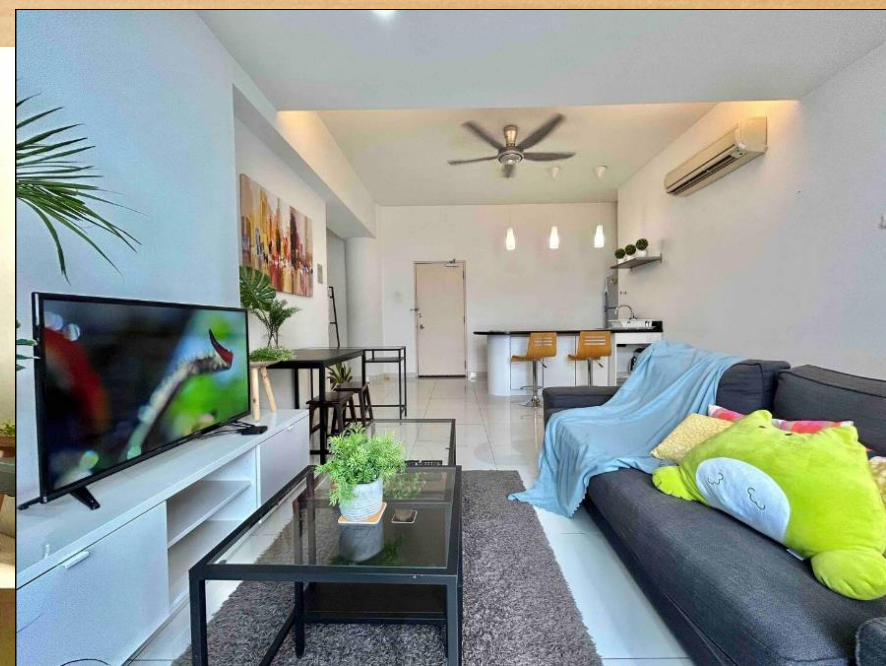

Living Rm 3

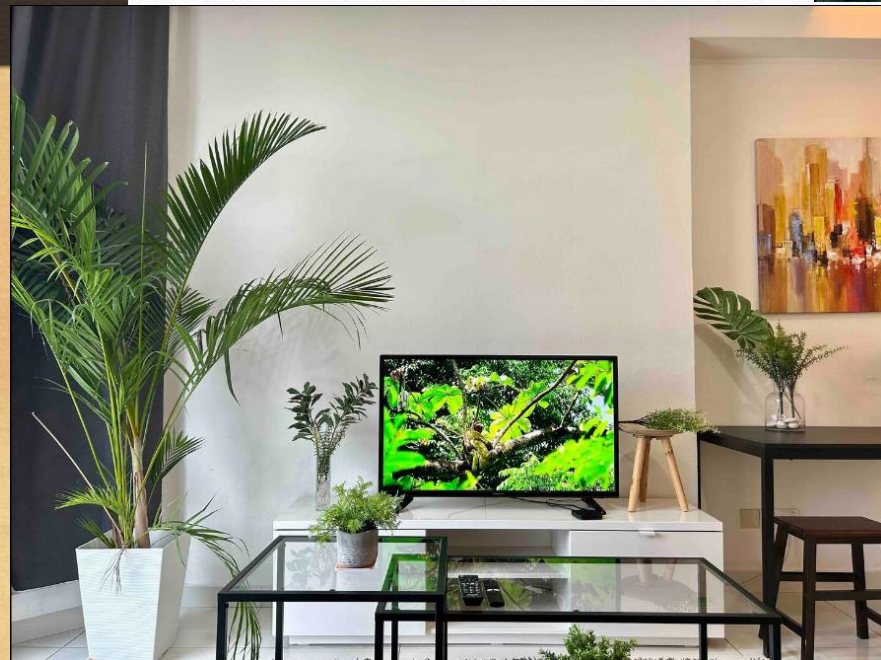



**Bedroom 1**



**Bedroom 2**



**Bedroom 3**

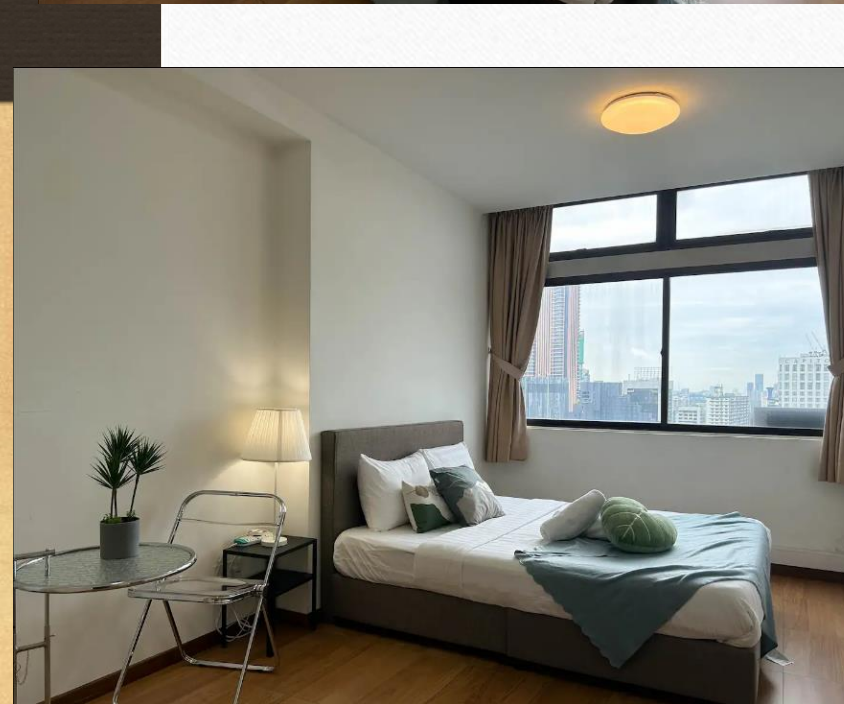

**Bedroom 4**